

# HADES SUPPORT

## Nacherwerb (ohne zwingende Notwendigkeit)

Wenn ein Nacherwerb erfasst werden soll, ohne eine Bestattung oder Beisetzung, erstellt HADES den **Gebührenbescheid** etwas anders.

Voraussetzung ist, dass in den Stammdaten bei den GRABARTEN die Multiplikatoren richtig eingestellt sind.

## Grundmaske: Karteikarte (betreffenden Grab)

→ neuer Vorgang

→ „Nacherwerb / Verlängerung“

→ dem Protokoll folgen.

→ neben dem Karteiblatt auf **Vorgangsübersicht** gehen, den entsprechenden Vorgang auswählen.

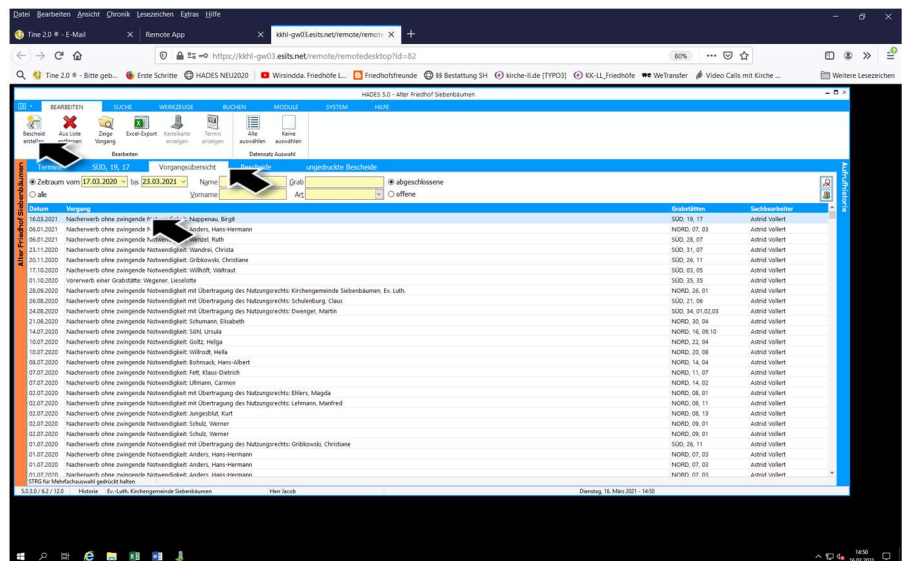

→ **Bescheid erstellen!** Anklicken

Der entsprechende Vorgang wird dann auch wieder aus der Vorgangsübersicht verschwinden und HADES kann entsprechend der Stammdaten berechnen.